



**Parrocchia
San Martino
in Balsamo**

7 giorni



Uff. parrocchiale: 02/66049398

Oratorio: 02/26309287

Don Andrea 3494760767; dandzand@gmail.com

**Speciale
visita famiglie**

Natale 2024

*Il regno di Dio è come un granello di senape;
quando viene seminato sul terreno, è il più piccolo dei i semi,
poi cresce e fa rami così grandi che gli uccelli del cielo
possono fare il nido alla sua ombra» (Mc 4)*

Grandi sfide per un piccolo seme

È difficile misurarsi con il mondo
in un momento complesso
e litigioso quale stiamo vivendo.

D'altra parte, rimanere rintanati nel "nostro piccolo",
difendendoci dal "resto del mondo" è impossibile
e tradisce il compito affidato alla Chiesa dal Risorto.
Ci serve il dono dello Spirito Santo
che ci insegni ciò che dobbiamo fare;
che mostri a tutti il cammino da seguire.

E' così che diventeremo la Chiesa
che Gesù vuole per il nostro tempo:
Chiesa che cammina insieme;
capace di suggerire strade da percorrere,
pratiche da attuare, orizzonti da esplorare.
Siamo consapevoli che la visita alle famiglie,
antica tradizione del nostro popolo,
si propone come un granello di senape
di fronte alla complessità presenti
anche nelle situazioni della nostra comunità;
ma in attesa che lo Spirito ci dia nuova luce
per incontri più profondi e decisivi,
non desistiamo dal dirvi con questo gesto
la nostra attenzione e vicinanza.

Facciamone un gesto nuovo,
una stretta di mano quasi a dirci: «Troveremo
tempo e modi per aiutarci e aiutare altri fratelli».

Buon Natale

don Giovanni, don Andrea, don Giovanni

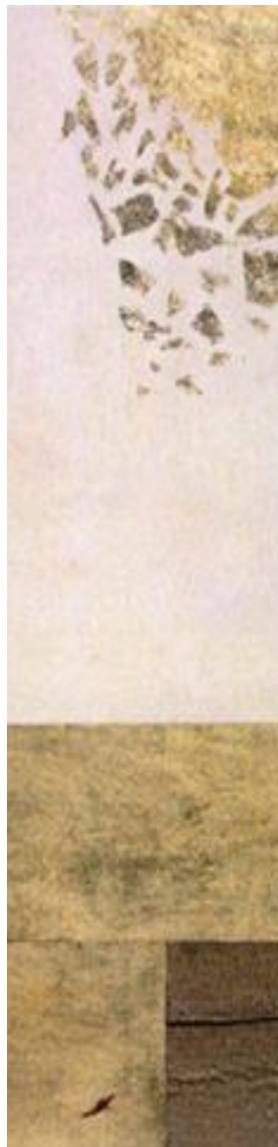

Visite natalizie - indicazioni



Vorremmo raggiungere tutti i malati della parrocchia e quanti per l'età avanzata non riescono più a frequentarne le proposte della comunità.

Per tutti costoro (anche se non abitano nella zona scelta quest'anno) basterà chiamare (Uff. parrocchiale: 02/66049398, Don Andrea 3494760767), o avvisarci in altro modo. Ci intenderemo per un incontro preferibilmente in mattinata o nel primo pomeriggio.



Quanto agli altri, quest'anno **ci proponiamo di visitare** il quartiere intorno al Santuario e la zona che da via Lincoln raggiunge via Valtellina. A fianco il dettaglio.

Se non appartenete a questo gruppo e ritenete di avere un buon motivo per richiedere una visita a casa vostra, fatecelo sapere.



Sarebbe bello che in ogni scala, palazzo o nel vicinato, qualcuno fosse attento a **avvertire gli amici** del giorno della visita. Sarebbe un gesto squisito di fraternità! Se serve potete ritirare in parrocchia o scaricare dal sito un apposito avviso.



Per rispetto a chi non desidera la visita, pur desiderosi di incontrarvi tutti, **busseremo solo alle famiglie che espongono** sulla loro porta un invito, vedi come esempio il tagliando che trovi a pagina 4 di questo foglietto.



Per lo stesso motivo è bene che in ogni condomino qualcuno indichi accanto al citofono esterno il proprio nome o il n. da chiamare per farci aprire il portone. Grazie.

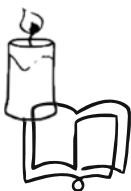

Per quanti desiderano anche la benedizione...

Sarebbe bello trovare sulla tavola la Bibbia o il Vangelo. Dopo il saluto ci piacerebbe ascoltare le vostre gioie, fatiche, preoccupazioni, e raccogliere le «pagine di vangelo» presenti nella vostra vita (gesti di donazione, di comprensione, di dedizione...)

**Benedici, Signore, questa casa
e coloro che vi abitano.**

**Dona alla loro mensa il pane quotidiano;
conserva nel loro cuore la tua pace;
dirigi i loro passi nella via del bene;
e per ciascuno di loro tieni preparato un posto
nel tuo Paradiso.**



Qui trovi altre preghiere

Calendario visita famiglie

NOVEMBRE

Lunedì 11	ore 17.30	Piazza Italia 4 e 1; v S. Martino 5, 10, 20
Martedì 12	ore 14.30	s. Antonio: 1, 5, 13, 15, 19
	ore 17.30	Verdi: 1, 3
Merc. 13	ore 14.30	s. Antonio 26, 28, 30, 42
	ore 17.30	Verdi: 45, 47, 49, 53;
	ore 17.30	Cornelio, Saturnino, Rimembranze
Giovedì 14	ore 14.30	s. Antonio: 43, 45, 47, 49, 50, 51; vic.: 12-14-16;
	ore 17.30	Verdi: dal 6 al 32 (n. pari)
	ore 17.30	Diaz
Venerdì 15	ore 14.30	vicolo S. Antonio 11/A, 11/B, 11C, 11D
	ore 17.30	Po; Bixio
Lunedì 18	ore 14.30	s. Paolo: 4, 5, 6, 15ABC; Mariani: 27
	ore 17.30	Galvani
	ore 17.30	Palestro
Martedì 19	ore 14.30	S. Paolo 18; Mariani 3
	ore 17.30	Galvani
	ore 17.30	s. Carlo: 13 e 15
Merc. 20	ore 14.30	Concordia 1, 3, 4 ABCDE
	ore 17.30	s. Carlo: 17 ABCDE e 19 ABCDE
	ore 17.30	Solferino
Giovedì 21	ore 14.30	Concordia 4 FGHI; Concordia 9 e 11: A
	ore 17.30	s. Carlon. 2 e 21
Venerdì 22	ore 14.30	Concordia 9 e 11: BCDE
	ore 17.30	Bettola, Menotti, s. Felice, Tolstoj
Lunedì 25	ore 14.30	Martinelli: 1, 11, 31 AB
	ore 17.30	Casignolo (via e Vicolo)
	ore 17.30	Aleardi, Berchet, Pagano

Note:

le indicazioni d'orario prendetele come indicative e disponetevi ad avere un po' di pazienza.

Non mancheranno errori e dimenticanze:

Scusate e ci farete un prezioso servizio nel segnalarlo

Ci piace ricordare che questa forma di incontro, a noi molto cara, non è riservata alle famiglie cristiane, ma viene proposta a tutti

Martedì 26	ore 14.30	Martinelli: 37 ABCD
	ore 17.30	Di Nanni, Finale, Poma
Merc. 27	ore 14.30	Martinelli42; 56, 64
	ore 17.30	Brianza, Cornaggia (1-29); Engels, Giacosa
	ore 17.30	Beato Carino e Gorki
Giovedì 28	ore 17.30	Cornaggia dal 31 al 54
Venerdì 29	ore 17.30	Calamandrei, Caldara, Matteotti 80-105

DICEMBRE

Lunedì 2	ore 14.30	Lincoln 127 (AB)
	ore 17.30	Ferraris
	ore 18.00	Guicciardini, Sanzio, De Vizzi
Martedì 3	ore 14.30	Lincoln 127 (C)
	ore 17.30	Frisia
Merc. 4	ore 17.30	Pelizza da Volpedo e Voltaire
	ore 17.30	Matteotti 41-72
Giovedì 5	ore 17.30	Bandiera, Battisti, Manara, Valtellina (via e vicolo)
Venerdì 6	ore 17.30	Lavoratori e Pizzi
	ore 17.30	Matteotti 35, 39
Lunedì 9	ore 17.30	Lincoln: 22-AB e 44-AB
Martedì 10	ore 17.30	Lincoln (nn dispari escluso 127)
Merc.11	ore 17.30	Matteotti 1 abc
	ore 17.30	Lincoln nn. pari (esclusi 22 e 44)
Lunedì 16	ore 17.30	Legnone

Ritaglia e attacca alla porta
nel giorno della nostra visita



*Se desideri la visita dei sacerdoti
nel giorno indicato esponi questo foglietto*

BENVENUTI!